Rückblick 2023/2024

Verschönerungsverein Eschhofen

- gegründet 1963
- aktuelle Mitgliederzahl: 288
- Hauptaktivitäten
  - Unterhaltung des Grillplatzes
  - Ruhebänke in und um Eschhofen
  - Schilder an den Ortseingängen, Vereinskästen
  - Bildstöcke, Feldkreuze
  - Projekte in und um Eschhofen
  - Unterstützung „Aktion Saubere Landschaft“
  - und, und, und

März 2023

Vorbereitung des Grillplatzes für die Saison

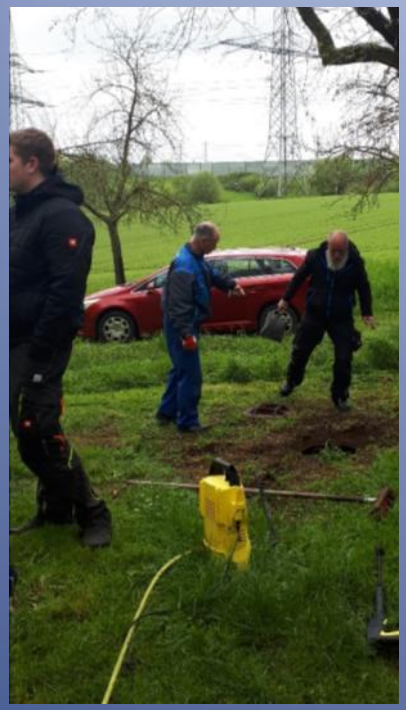

April 2023

Erster Arbeitseinsatz

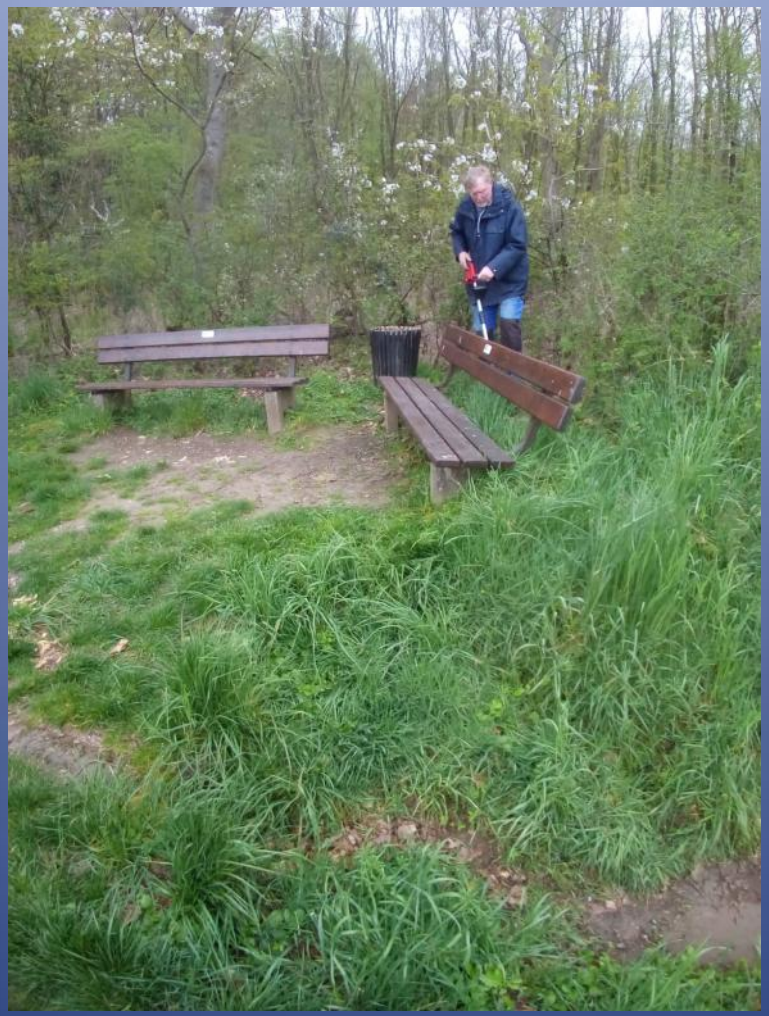

Mai 2023

Mäharbeiten in Mühlen

Reinigung des Sitzplatzes in Mühlen

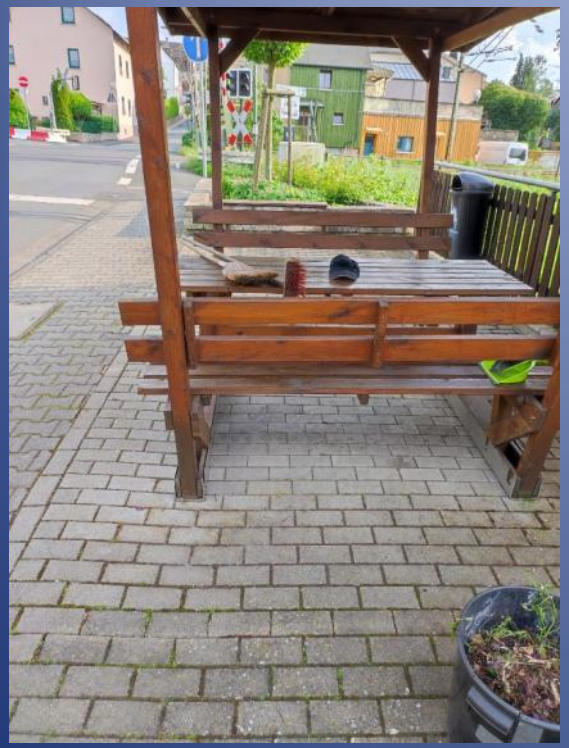

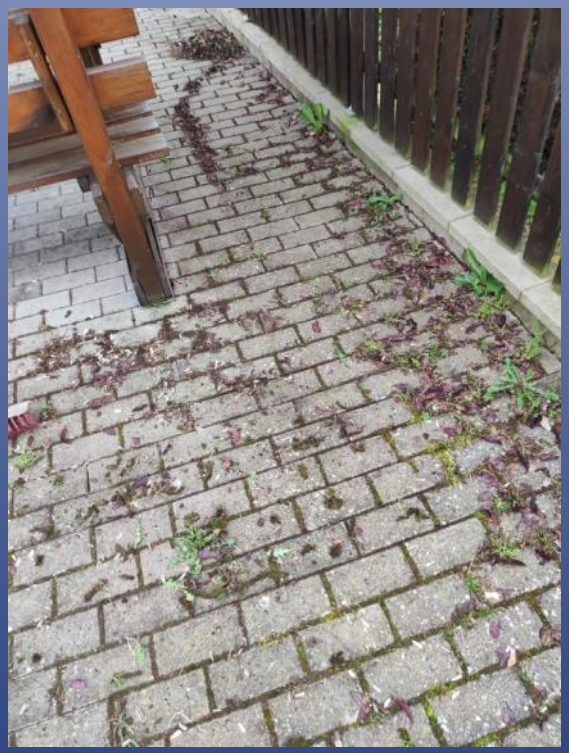

Mäharbeiten am Bildstock

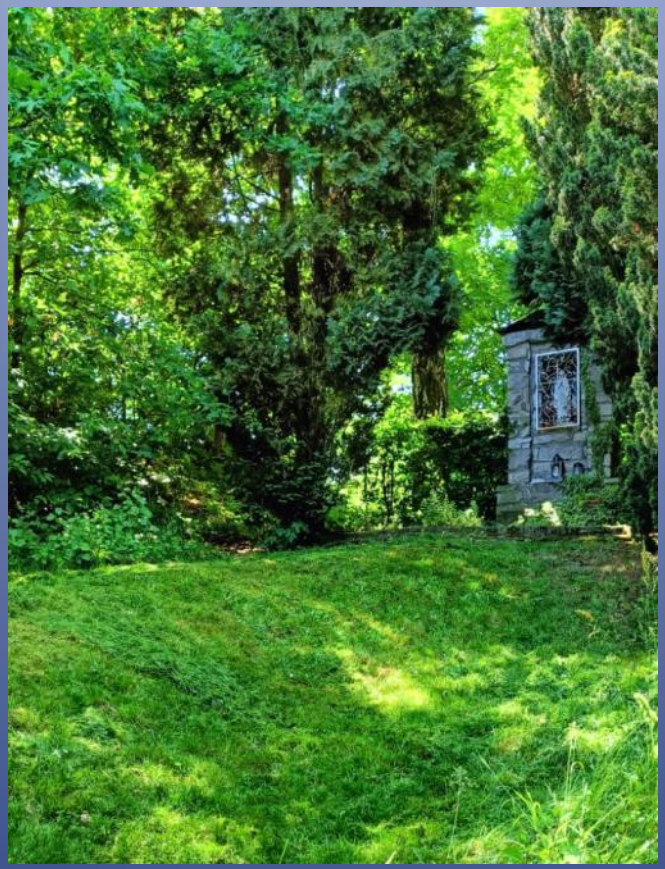

Freischneidearbeiten am Lahnuferweg

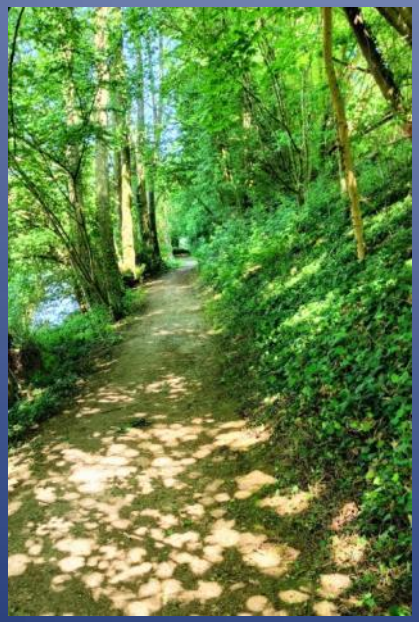

Juni 2023

Herrichten des Sitzplatzes in der Burg

Mäharbeiten

Aufstellen des Insektenhotels am Grillplatz

Leeren der Klärgrube am Grillplatz

Mäharbeiten an Ruhebänken

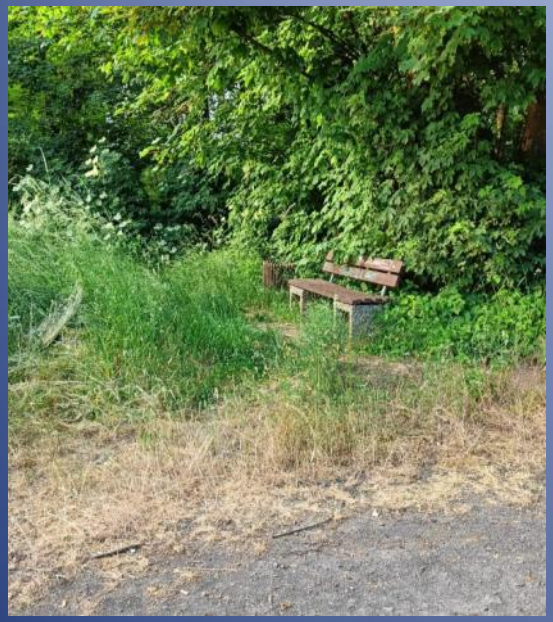

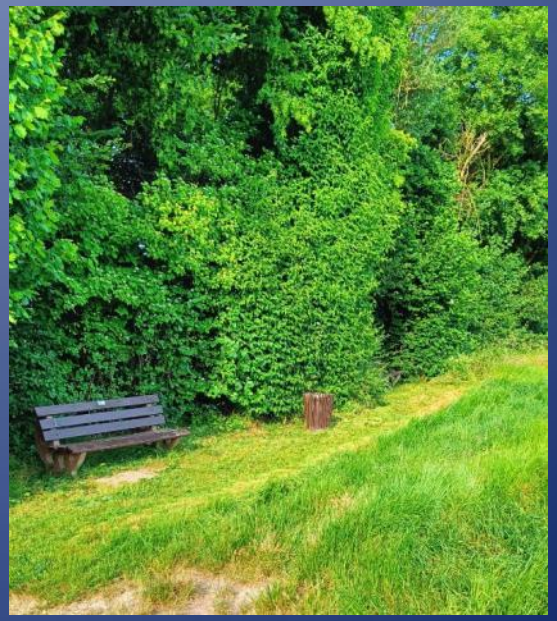

Bänke renovieren

Juli 2023

Bank renovieren, Werkstatt aufräumen, Wasserfass an der Kirche aufgestellen

August 2023

Arbeitseinsatz mit vielfältigen Aufgaben

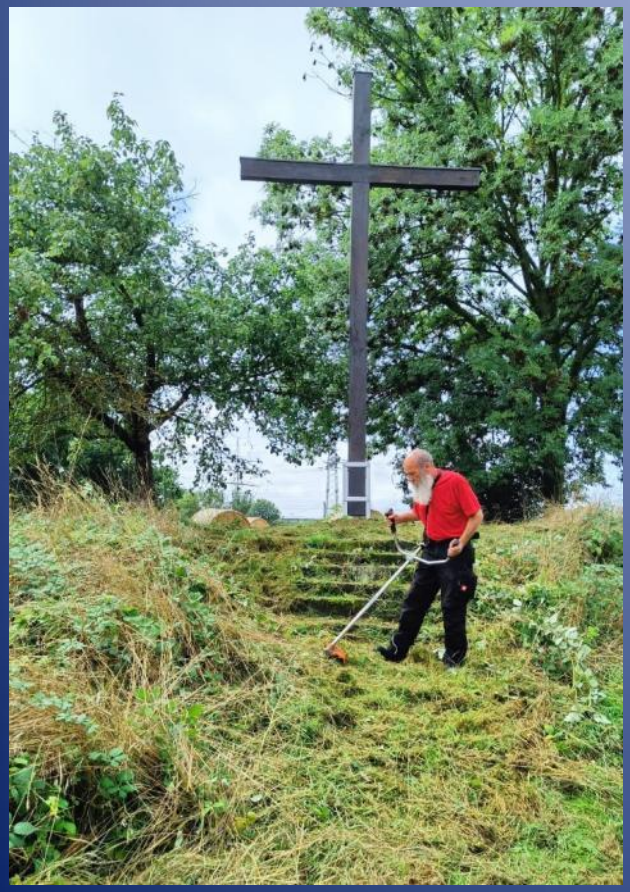

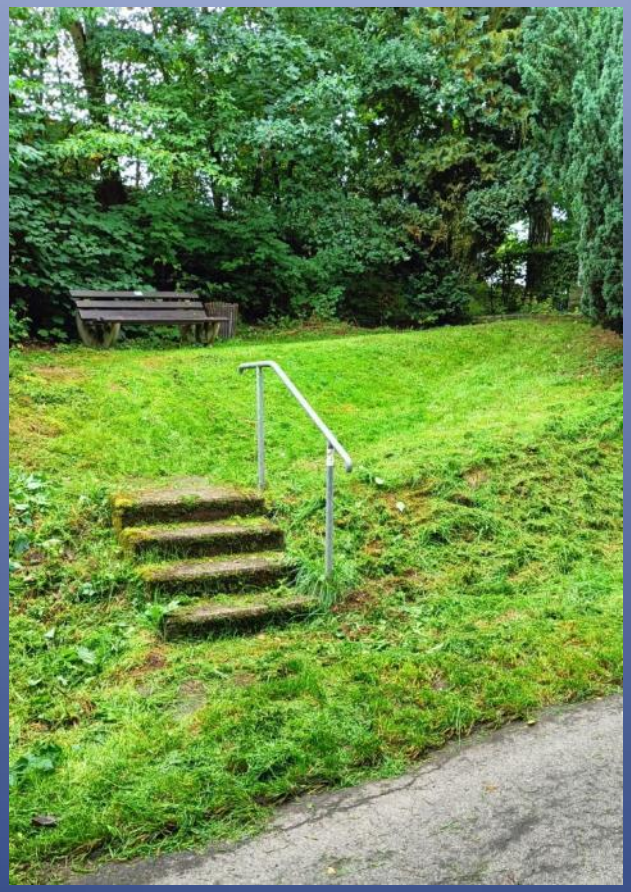

Arbeitseinsatz mit vielfältigen Aufgaben

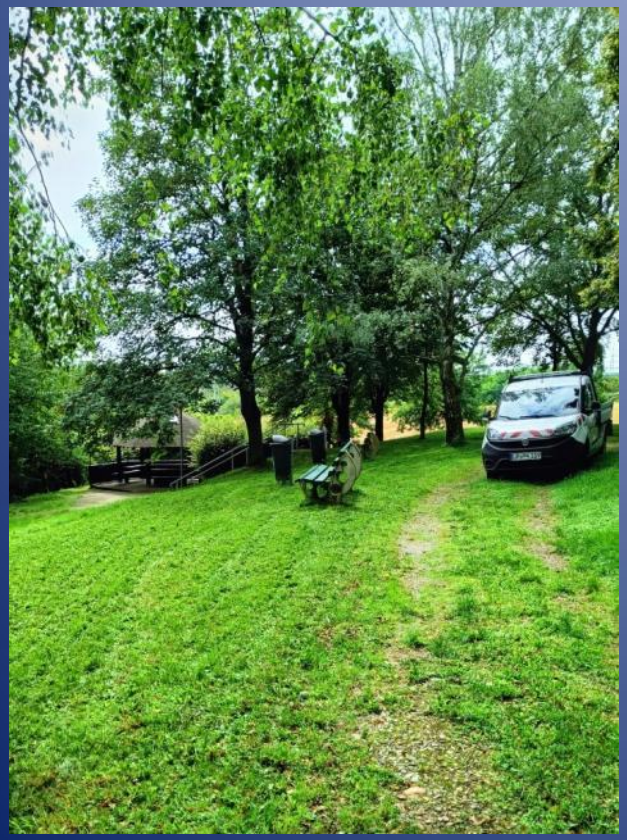

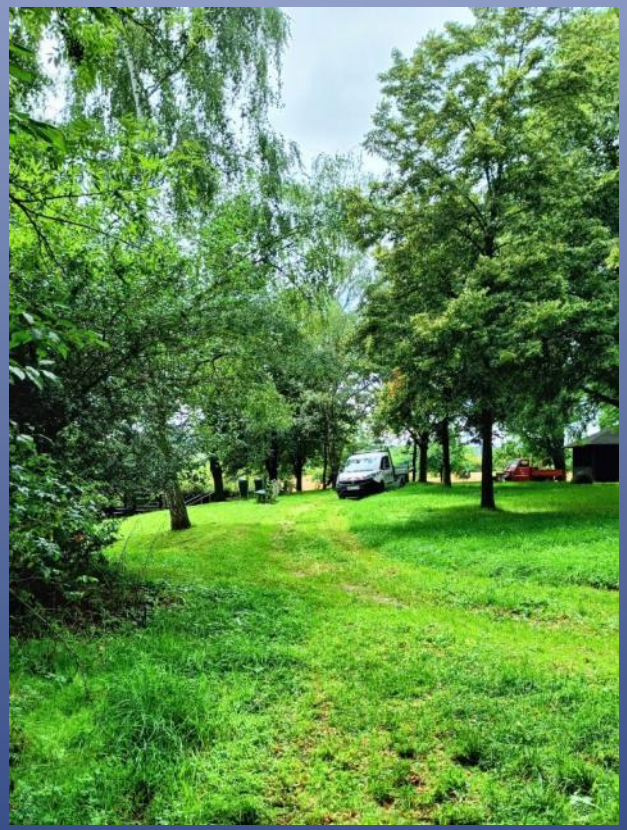

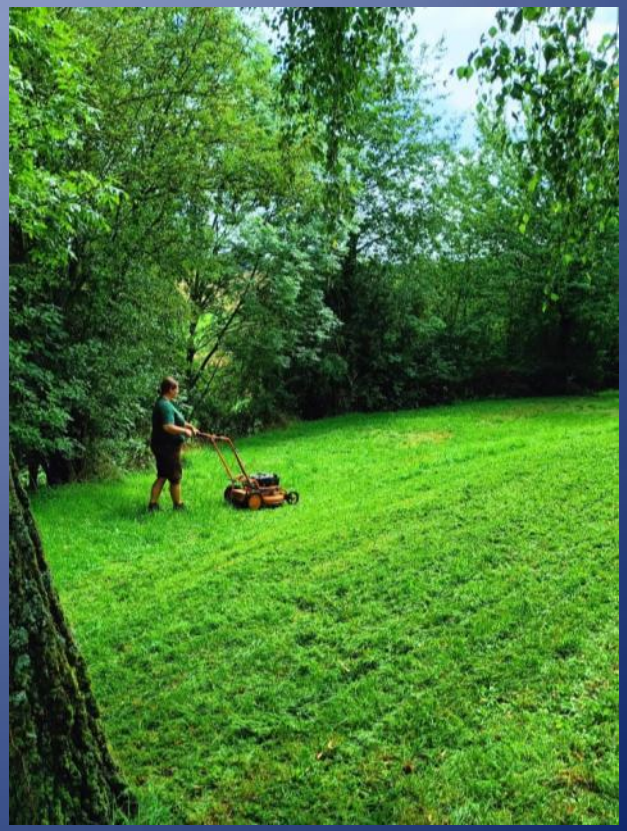

Arbeitseinsatz mit vielfältigen Aufgaben

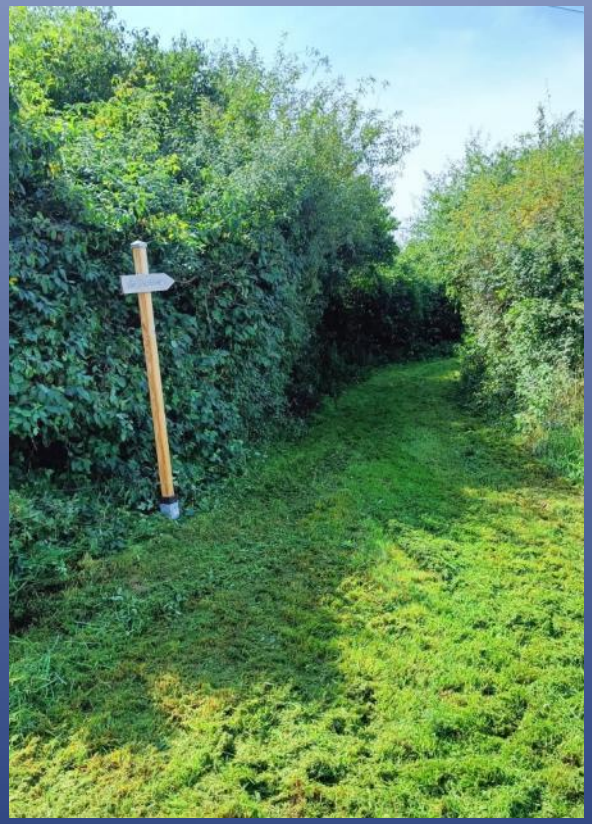

Arbeitseinsatz mit vielfältigen Aufgaben

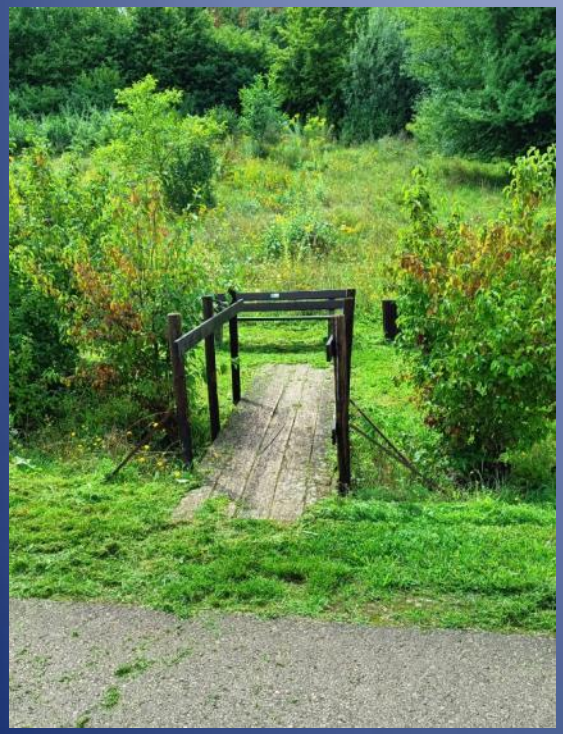

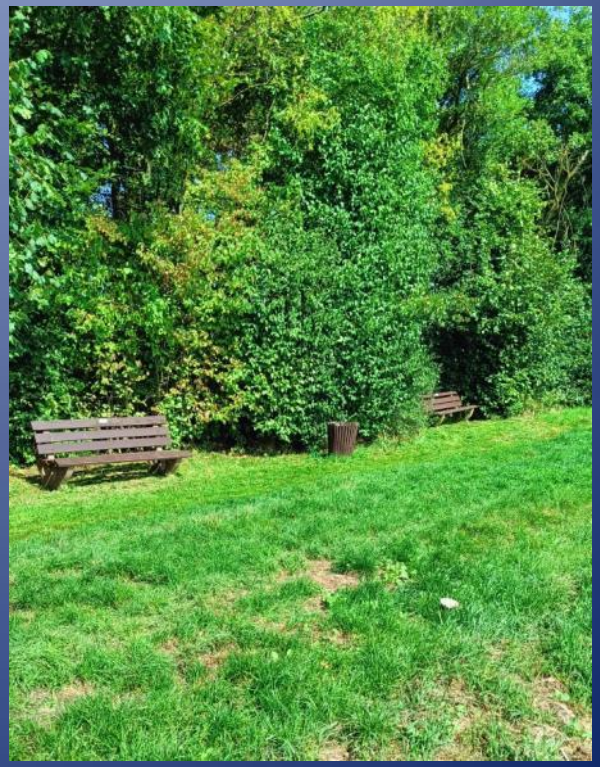

Arbeitseinsatz mit vielfältigen Aufgaben

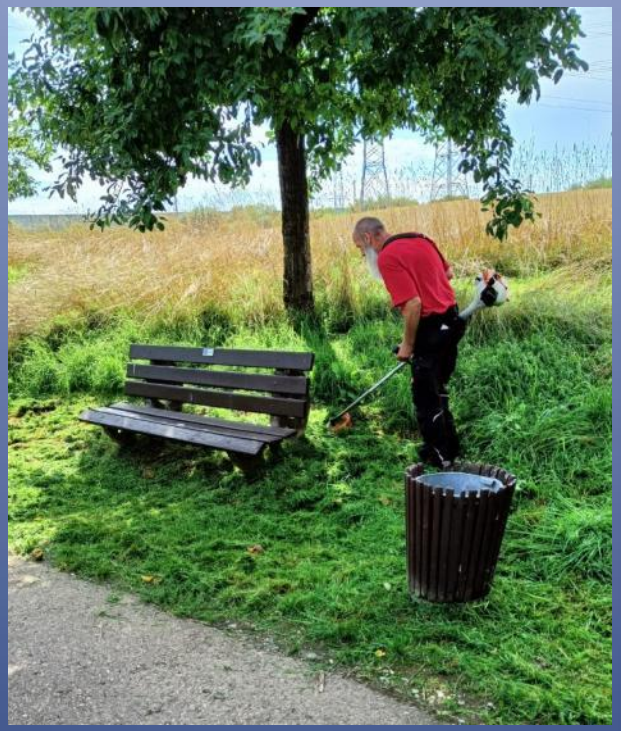

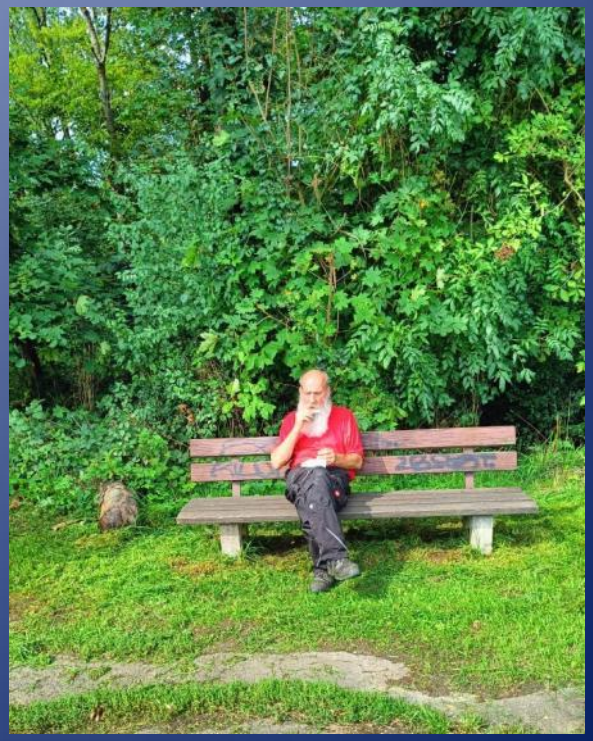

Bänke und Lahnuferweg freischneiden,

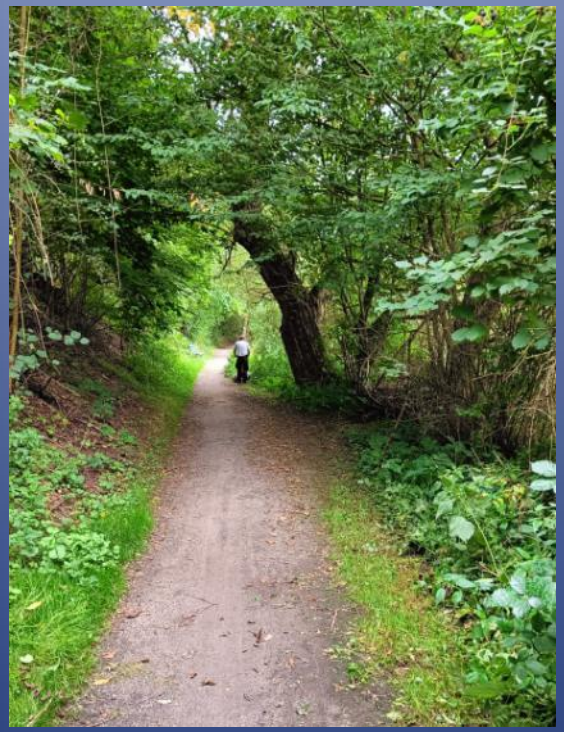

Bänke und Lahnuferweg freischneiden,

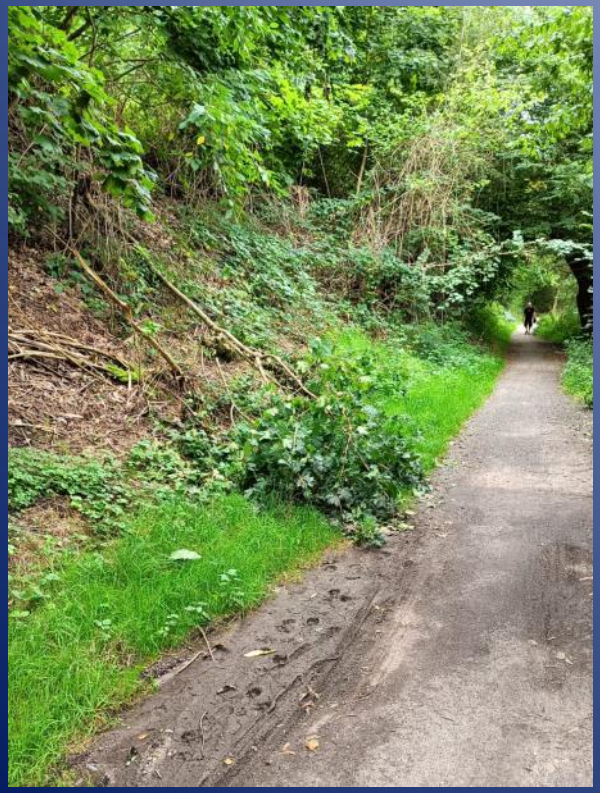

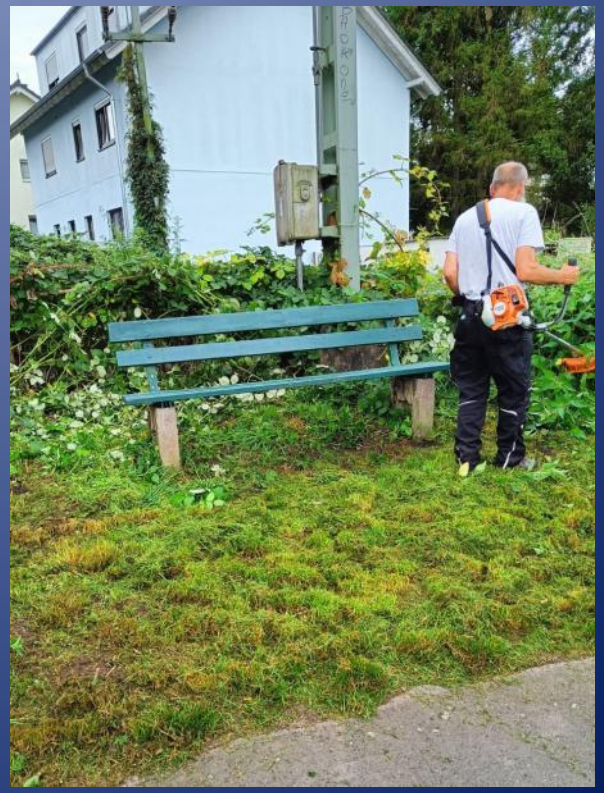

Bänke freischneiden und streichen

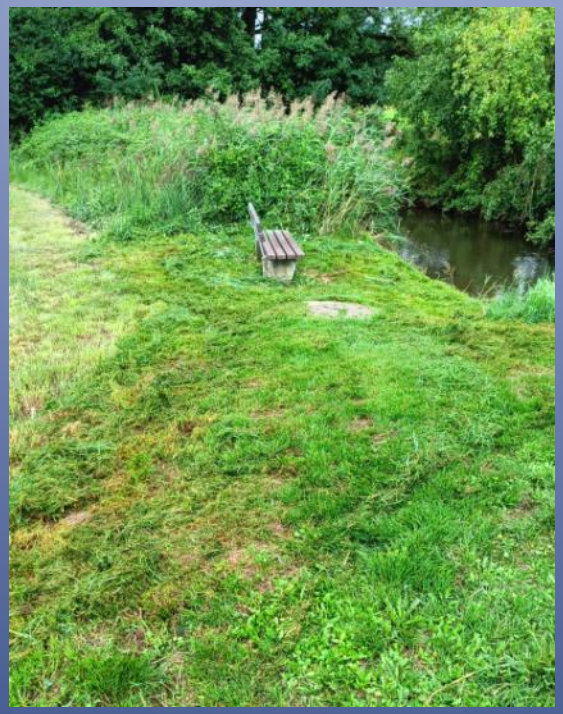

September 2023

Kartoffelfest

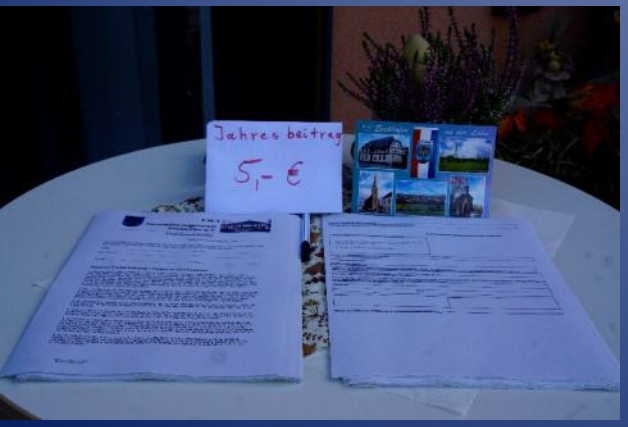

Kartoffelfest

Kartoffelfest

Kartoffelfest

Oktober 2023

Brücke unterhalb ICE-Strecke instand gesetzt

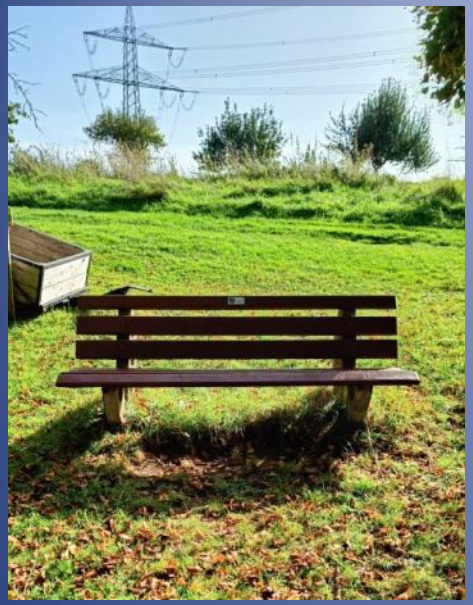

Feldkreuz

Ortseingangsschilder pflegen

Herbsteinsatz

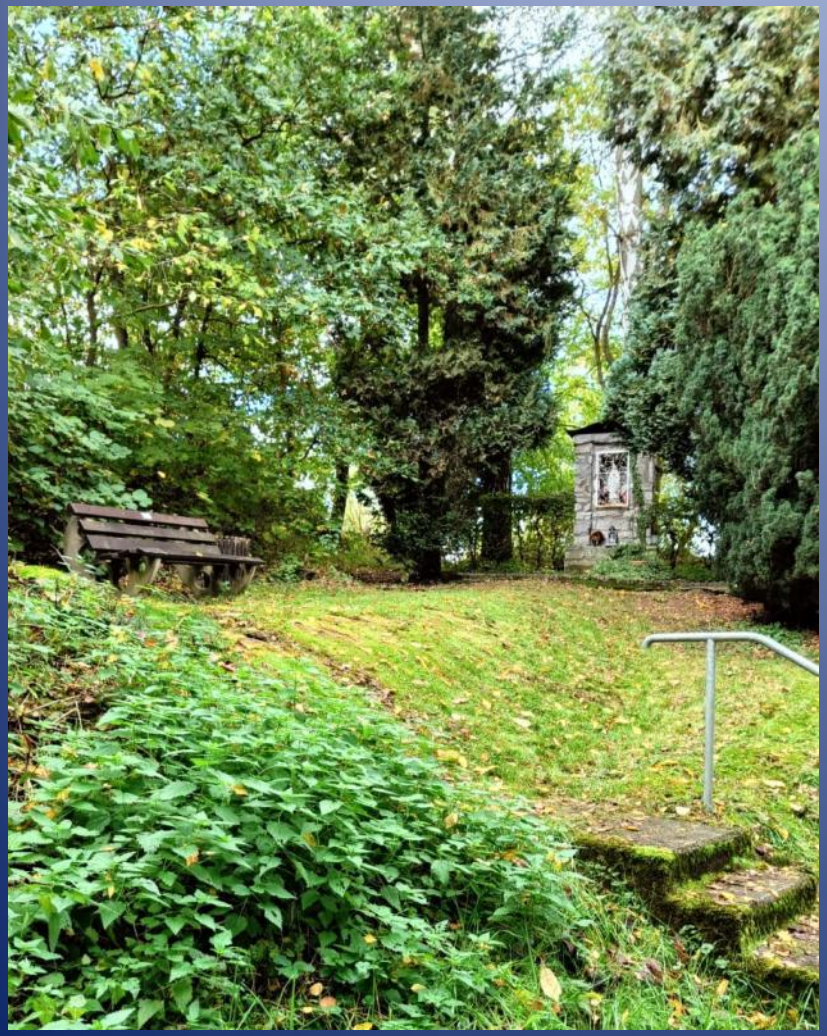

November 2023

Letzter Arbeitseinsatz

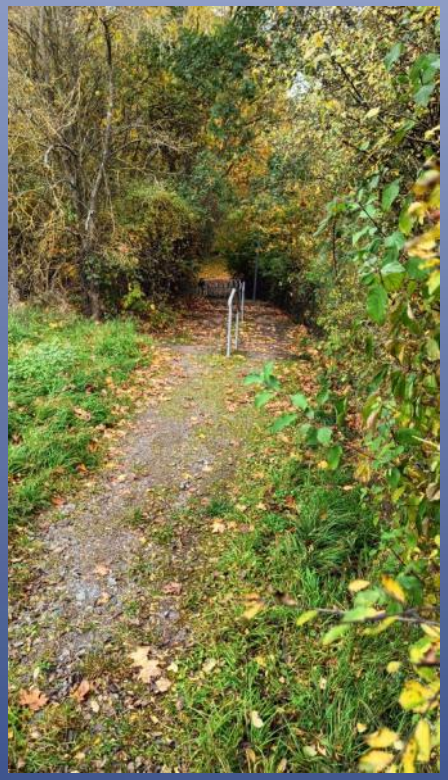

Letzter Arbeitseinsatz

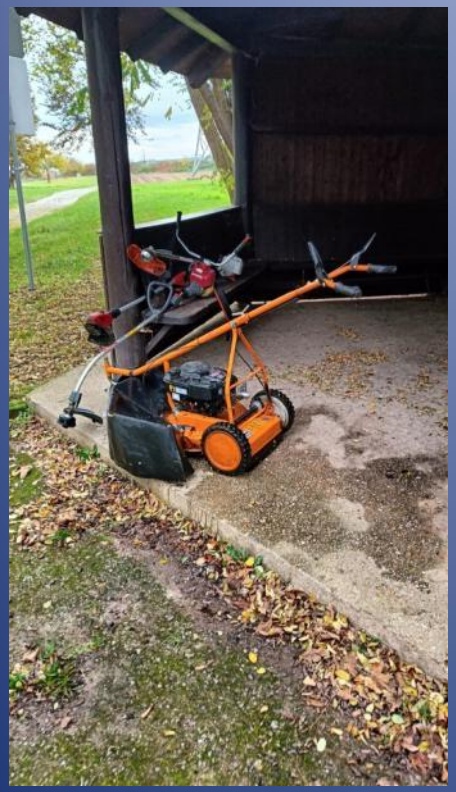

Letzter Arbeitseinsatz

Letzter Arbeitseinsatz

Ortseingangsschilder

Saisonabschluss in der Werkstatt

Müllentsorgung

Vandalismus

Vandalismus

Vandalismus

Der Vorstand bedankt sich bei allen Aktiven und Förderern des Verschönerungsvereins.